

FEDERACION DE CICLISMO DE CASTILLA-LA MANCHA Nº: 44-2024 REGLAMENTO DE CARRERA

Nombre de la prueba	XXIII VTA CICLISTA VALDEPEÑAS-MEMORIAL ALBERTO RAMIREZ						
Modalidad	CARRETERA	Clase	2.3 CADETES + CADETES FEMINAS + JUNIOR FEMINAS + JUNIOR				
Categorías	JUNIOR FEMINA, CADETES, CADETE FEMINA						
Localidad	VALDEPEÑAS			Provincia	CIUDAD REAL		
Inicio	11/05/2024	Fin	11/05/2024	Hora	17:00	Federación	C.MANCHEGA

Club Organizador	VALDEPEÑAS CLUB CICLISTA			Licencia	G13171285	
Localidad	VALDEPEÑAS			Provincia	CIUDAD REAL	
Dirección	APARTADO CORREOS 134 - POLIDEPORTIVO LOS LLANOS S/N				C.P.	13300
Director de Organización	FRANCISCO JAVIER BASTANTE					
E-mail	ciclismovaldepenas@yahoo.es				Teléfono	609118892

1. La presente prueba se disputará de acuerdo al Reglamento del deporte ciclista de la UCI, a los Reglamentos Técnicos y Particulares de la RFEC y a cuantas normas reglamentarias le sean de aplicación.

2. En caso de ser necesaria una pre-inscripción, ésta se realizará por adelantado en el lugar que se expone a continuación:

Dirección	Avda del Sur Ciudad Deportiva					
Teléfono	609118892	Móvil	609118892	Fax		
E-mail	ciclismovaldepenas@yahoo.es					
Página Web						
Precio Inscripción	Federado: 0,00			Federado 1 día: 0,00		
Nº de Cuenta			Entidad			
Proceso Inscripción	Formulario Inscripción web Club					
Fecha Apertura	11/05/2024			Fecha Cierre	11/05/2024	

3. La presentación de los y las ciclistas para la verificación de licencia, recoger el dorsal, y/o firmar la hoja de salida, así como para recibir cualquier instrucción complementaria tanto para los y las ciclistas como para el personal técnico, se ubicará en: (imprescindible portar licencia del año actual y documento de identidad)

Lugar	decathlon valdepeñas					
Dirección	AVDA BODEGAS FCO LOPEZ DE LERMA					
Fecha	11/05/2024			Horario	03:45-04:45	
¿Se realizará la inscripción el día de la prueba si la reglamentación lo permite?: No						

Observaciones

4. Se mantendrán las siguientes reuniones:

Reunión Directores Deportivos	Fecha	11/05/2024	Hora	15:46
Lugar	decathlon valdepeñas			
Reunión Jurado Técnico	Fecha	11/05/2024	Hora	15:46
Lugar	decathlon valdepeñas			

5. El recorrido será el siguiente:

Salida	Llegada	Km. previsto	Hora Sal.	Hora Fin.	Hora Cie.	% Cierre
AVDA BODEGAS FCO LOPEZ DE LERMA	Monumento Angel Custodio	5,00	17:00	19:30	20:00	10,00

Observaciones recorrido

6. Se disputarán las siguientes clasificaciones con los siguientes premios:



CATEGORIA	1º Pre.	Tro.	2º Pre.	Tro.	3º Pre.	Tro.	4º Pre.	Tro.	5º Pre.	Tro.	6º Pre.	Tro.	7º Pre.	Tro.	8º Pre.	Tro.	9º Pre.	Tro.	10º Pre.	Tro.
Junior Femina	0	Sí	0	Sí	0	Sí	0	No	0	No	0	No	0	No	0	No	0	No	0	No
Cadetes	0	Sí	0	Sí	0	Sí	0	No	0	No	0	No	0	No	0	No	0	No	0	No
Cadete Femina	0	Sí	0	Sí	0	Sí	0	No	0	No	0	No	0	No	0	No	0	No	0	No

Otras clasificaciones Campeonato Regional Individual Trofeo 3 Cadete 1º año y3 Trofeos Castellanos Manchegos

7. Avala y garantiza el pago de los premios

Lugar	C.D.CLUB CICLISTA VALDEPEÑAS
Dirección	APDO CORREOS,134-POLID.LOS LLANOS

8. Presentación y aprobación

Por el Club Organizador		Por la FEDERACIÓN DE CICLISMO DE CASTILLA-LA MANCHA	
  Firma y Sello		 	
Fecha	21/03/2024	Fecha	21/03/2024

FCO JAVIER BASTANTE PINES

con NIF Nº

5213*****

En representación de la entidad **VALDEPEÑAS CLUB CICLISTA,**
como organizador deportivo, en mi calidad de **Presidente**

Adjunto remito a esta FEDERACIÓN DE CICLISMO DE CASTILLA-LA MANCHA, propuesta de Reglamento de la prueba deportiva que deseamos organizar.

DATOS PRINCIPALES DE LA PRUEBA

Nombre de la prueba	XXIII VTA CICLISTA VALDEPEÑAS-MEMORIAL ALBERTO RAMIREZ						
Modalidad	CARRETERA	Clase	2.3 CADETES + CADETES FEMINAS + JUNIOR FEMINAS + JUNIOR				
Categorías	JUNIOR FEMINA, CADETES, CADETE FEMINA						
Localidad	VALDEPEÑAS			Provincia	CIUDAD REAL		
Inicio	11/05/2024	Fin	11/05/2024	Hora	17:00	Federación	C.MANCHEGA

Para la celebración de dicha prueba disponemos de:

- * La autorización y colaboración de las fuerzas del Orden público competentes.
- * Servicios médicos y ambulancia con su correspondiente dotación.
- * Vehículos destinados al jurado técnico, director de carrera, y resto de responsables necesarios para la organización del evento deportivo.
- * Personal y/o motos enlace para cubrir los distintos puntos peligrosos y cruces del recorrido.
- * Zona de meta vallada, de acuerdo con la normativa de la Federación.
- * Medios contraincendios, consistentes en extintores debidamente actualizados, que estarán disponibles en los vehículos de organización y en la zona de meta.

Así mismo y para el caso de aceptación, quien suscribe, garantiza bajo su responsabilidad, que todos los elementos y autorizaciones indicadas, serán aportados con suficiente antelación a la celebración de la prueba.

Por otro lado, garantizamos la entrega del listado de centros médicos concertados facilitado por la Federación, a los servicios médicos de la prueba.

Por todo ello, solicitamos la aprobación del referido Reglamento que adjuntamos.

CIUDAD REAL a 21/03/2024

Firma y Sello





REAL FEDERACIÓN ESPAÑOLA DE CICLISMO
FEDERACIÓN DE CICLISMO DE CASTILLA LA MANCHA



MEMORIA DE LA PRUEBA CICLISTA (Hoja 1/4)

Esta memoria se presenta en cumplimiento de lo dispuesto en el art. 2 del Anexo II, Sección 1ª del R.D. 1428/2003

1º Identificación

Nombre de la prueba: **XXIII VUELTA CICLISTA VALDEPEÑAS-MEMORIAL ALBERT** Categoría 2,3 AUTONOMA

Club organizador: **CLUB CICLISTA VALDEPEÑAS**
Fecha de celebración: **11 DE MAYO DE 2024**

2º Reglamento

Esta prueba **NO** tiene reglamento particular y es de aplicación las normas generales deportivas de la Federación de Ciclismo de Castilla-La Mancha y la Real Federación Española de Ciclismo.

Esta prueba se rige por las normas deportivas de la Federación de Ciclismo de Castilla-La Mancha y de la Real Federación Española de Ciclismo, además del reglamento particular descrito en el **ANEXO II**.

3º Itinerario

Es el siguiente Se adjunta en anexo

Recorrido	Hora	Km	Promed.	tiempo		
Avd. Francisco Lopez de Lerma detrás de Decah	17:00	0				
1º rotonda a la derecha c/pol.sector 4	17:01	0,6	30 km/h			
2º mini rotonda recto	17:01	0,8	30 km/h			
3º rotonda cambio sentido c/ pol.sector 4	17:02	1,2	30 km/h			
4º mini rotonda recto	17:03	1,6	30 km/h			
5º rotonda recto hacia avda.8 de Septiembre	17:03	1,9	30 km/h			
6º avenida. 8 de septiembre	17:04	2	30 km/h			
7º rotonda derecha subida angel	17:06	3,2	30 km/h			
8º META MONUMENTO DEL ANGEL	17:11	4,5	30 km/h			

3º- b Croquis

En el **ANEXO III** se adjunta croquis y perfil de la prueba.

4º Responsables

	Nombre	DNI
Director ejecutivo	JUAN VICENTE SANCHEZ MADRID	70637389L
Responsable de seguridad vial	FCO JAVIER BASTANTE PINES	52130116H



REAL FEDERACIÓN ESPAÑOLA DE CICLISMO
FEDERACIÓN DE CICLISMO DE CASTILLA LA MANCHA



MEMORIA DE LA PRUEBA CICLISTA (Hoja 2/4)

5º Participantes aproximados

<input type="checkbox"/> De 50 a 100	<input type="checkbox"/> De 101 a 150	<input checked="" type="checkbox"/> De 151 a 200	<input type="checkbox"/>
--------------------------------------	---------------------------------------	--	--------------------------

6º Medidas de Señalización

Señalización de Salida		Pancarta	Línea en suelo	
		<i>SI</i>	<i>Adhesiva</i>	
Señalización de Meta	Valla Protección	Pancarta	Línea en suelo	
	<i>m. de valla 100</i>	<i>SI</i>	<i>Adhesiva</i>	
Premios de Montaña	Cuántos	Pancarta	Línea en suelo	
<i>Puntos kilométricos</i>				
Metas Volantes	Cuántos	Pancarta	Línea en suelo	
<i>Puntos kilométricos</i>				
Cruces de carretera	Cuántos	Pancarta	Señalización	
<i>Puntos kilométricos</i>		<i>NO</i>	<i>P. Auxiliar</i>	<i>X</i>
Cruces en población	Cuántos	Pancarta	Señalización	
<i>Puntos kilométricos</i>		<i>NO</i>	<i>P. Auxiliar</i>	<i>X</i>
Personal auxiliar				
Nombre	Carnet	DNI	Ed (Mayor 14)	
ALFONSO PEREZ MORENO	B	70637151	69	
CARLOS MESA CASARES	B	74679850	43	
ROBERTO GARCIA RODRIGUEZ	B	71219672	41	
CARLOS JAVIER RODRIGUEZ PATON	B	71221326	39	
FRANCISCO BARBA LOPEZ	B	5612717	69	
CONCEPCION FERNANDEZ MORENO	B	70642632	62	
Material a disposición del personal auxiliar				
	SI	NO	Vehículos de apoyo	
Material de señalización			Vehículo de apertura (Con cartel y rotativo)	
Conos			Vehículo de cierre (Con cartel y rotativo)	
Bandera Roja	x		Coches de apoyo auxiliares	1
Bandera Verde	x		Motos de apoyo auxiliares	3
Bandera Amarilla	x		Vehículos de Radio-Vuelta	
Intrucciones por escrito	x		Ambulancias (mínima una)	1
Sistema de comunicación	x			



REAL FEDERACIÓN ESPAÑOLA DE CICLISMO
FEDERACIÓN DE CICLISMO DE CASTILLA LA MANCHA



MEMORIA DE LA PRUEBA CICLISTA (Hoja 3/4)

6º - b Lugares potencialmente peligrosos

Los puntos del recorrido son potencialmente peligrosos y se aplican las medidas preventivas que se indican:

Punto (calle, cruce, carretera, rotonda, etc)

Medida de prevención (señalización, personal, etc)

Avd. Francisco Lopez de Lerma detrás de Decathlon

Policia Local,Protecc.Civil y organización

1º rotonda

Policia Local,protecc.Civil y Organización

2º rotonda

Protecc.Civil y Personal Organización

3º rotonda

Policia Local,Protecc.Civil y organización

4º rotonda KM.197 E5- N- IV

G.Civil y Proteccion Civil

SUBIDA AL ANGEL META

Organización

7º Seguros

La Federación de Ciclismo de Castilla-La Mancha tiene suscritos seguros de Daños Personales y de Responsabilidad Civil bajo cuya cobertura se halla incluido el club presentador

Seguro	Póliza	Compañía	Asegurados
Daños Personales	POLIZA 900344	ASISA	Deportistas federados, técnicos, delegados y árbitros
Responsabilidad Civil	1292904	CASER	Deportistas federados, federación y clubes deportivos

8º Otros aspectos de interés

Se propone la participación de **Patrulla de Trafico de la Guardia Civil**, los cuales sera para regular trafico en rotonda acceso autovia E5-N-IV Salida 197, con asistencia en esta zona de proteccion civil

LA PRESENTE PRUEBA SERA UNA CRONOESCALADA INDIVIDUAL AL MONUMENTO DEL ANGEL

Participación de la **Policia Local**, asi como personal de Protección Civil y Voluntarios del Club

La **Organización** dispondra ademas de tres **motoristas para acompañar a los ciclistas en el circuito**

Por el club organizador:

EL PRESIDENTE C.C. VALDEPENAS

 Fdo. FCO. JAVIER BASTANTE PINES

Fecha: 8-MARZO-2024

Anexo III - CROQUIS

RECORRIDO ETAPA CRONO

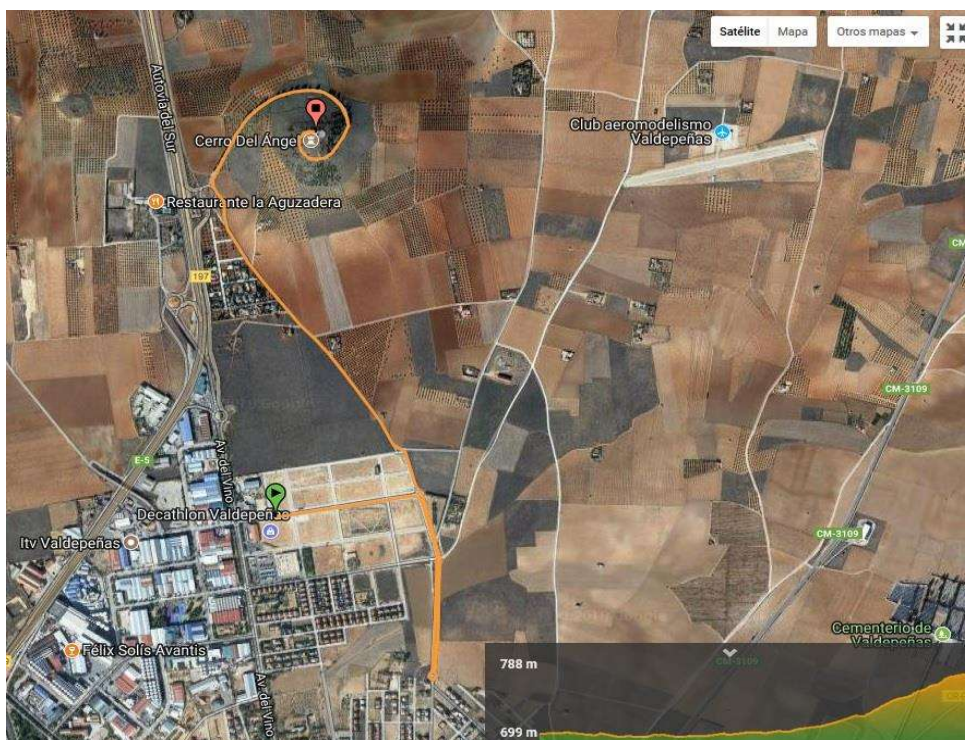

RUTOMETRO DE LA ETAPA

OFICINA PERMANENTE: Avda. Francisco Lopez de Lerma detrás de Decahtlon

REUNION DE DIRECTORES: 16:30 en oficina Permanente.

SALIDA OFICIAL: 17:00

LLEGADA: Monumento del Angel

MEDIA PROBABLE: 30 km/h

Recorrido	Hora	Km	Promed.
Avd. Francisco Lopez de Lerma detrás de Decahtlon	17:00	0	
1º rotonda derecha C/ Pol. Sector 4	17:01	0,6	30 km/h
2º mini rotonda recto	17:01	0,8	30 km/h
3º rotonda cambio sentido C/Pol. Sector 4	17:02	1,2	30 km/h
4º mini rotonda recto	17:03	1,6	30 km/h
5º rotonda recto hacia avd. 8 de Septiembre	17:03	1,9	30 km/h
6ª Avd. 8 de Septiembre	17:04	2	30 km/h
7º rotonda derecha subida al Angel	17:06	3,2	30 km/h
8ª meta Monumento del Angel	17:11	4,5	30 km/h