

I^º PRUEBA XIV CIRCUITO PROVINCIAL DE ORIENTACIÓN DE CUENCA 2022

LA ARBOLEDA, MOTILLA DEL PALANCAR

29 de Enero, 10:00 h

VUELVE LA ORIENTACIÓN VUELVE EL DEPORTE ESCOLAR

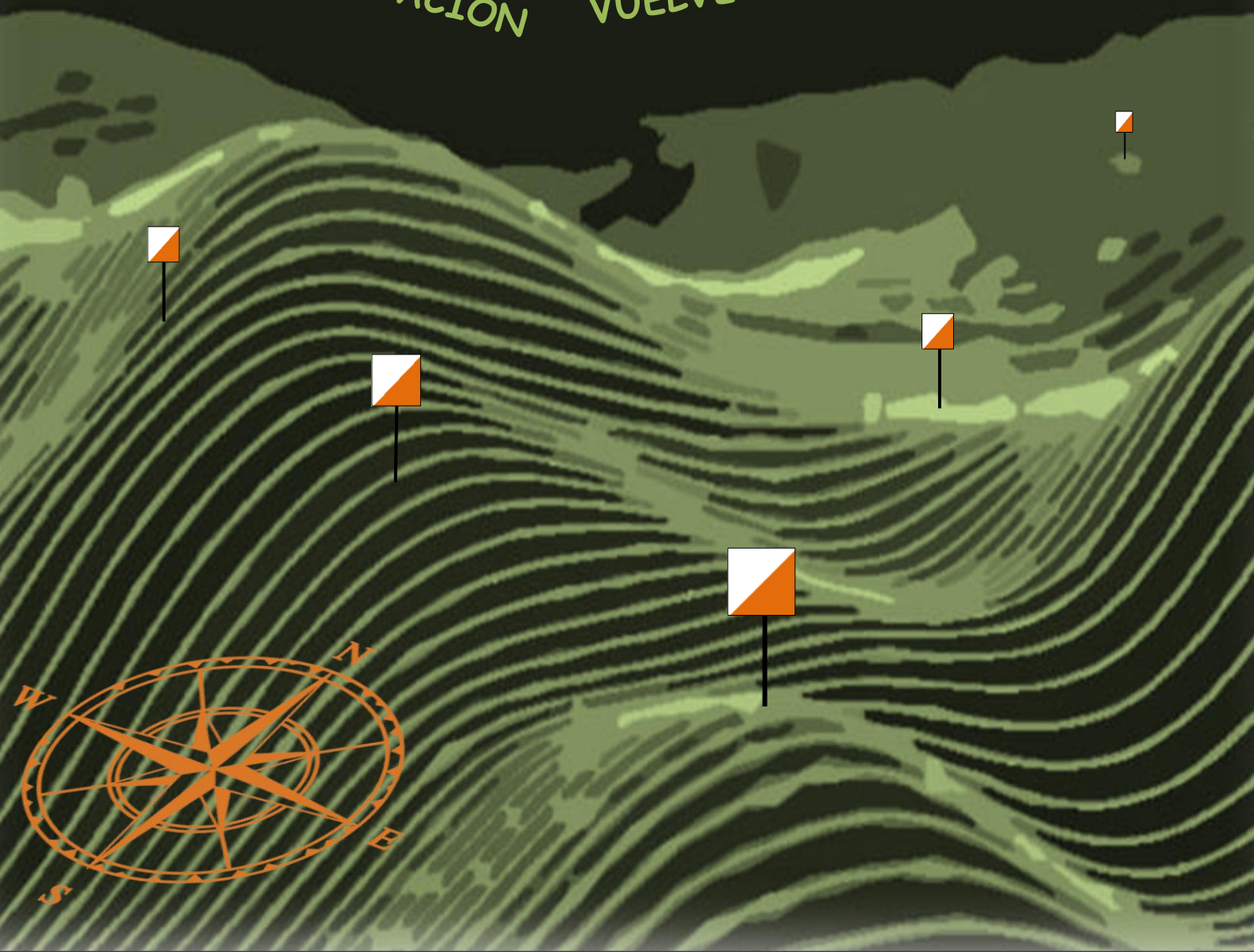

BOLETÍN

1. Descripción del evento

El evento consta de una carrera de carácter individual y modalidad o-pie en línea, de distancia media, puntuable para el XIV Circuito Provincial de Orientación Diputación de Cuenca 2022 así como para la Competición Provincial de Deporte en Edad Escolar. La prueba tendrá lugar en el paraje de La Arboleda en el término municipal de Motilla del Palancar (Cuenca).

2. Programa

SABADO 29 DE ENERO	
09:00 horas	Apertura del centro de competición situado en el paraje La Arboleda situado en el término de Motilla del Palancar
10:00 horas	Primeras salidas distancia media con salida Start
13:00 horas	Cierre de salidas
13:30 horas	Cierre de meta, recogida de balizas y entrega de premios



1ª PRUEBA XIV CIRCUITO PROVINCIAL DE
ORIENTACIÓN DIPUTACIÓN DE
CUENCA 2022
29 de enero de 2022



3. Inscripciones, Categorías y Precios.

3.1 Inscripciones y Plazos

La inscripción se permitirá tanto a corredores FEDERADOS (con licencia anual) como a NO FEDERADOS (con licencia de un día).

Las inscripciones se realizarán a través de la plataforma SICO de la FEDO:
www.sico.fedo.org

Las inscripciones de los **Escolares** se tienen que mandar al correo deportes.edu.cu@iccm.es para lo que antes tienen que estar dados de alta en la plataforma PAPAS.

El plazo para poder inscribirse comienza el 5 de enero y finaliza el 25 de enero a las 23:59.

El pago se realizará mediante transferencia bancaria al siguiente número de Cuenta: ES23 2048-5010-92-3010055109

Es necesario enviar copia del justificante de pago a: cesarvalletortola@yahoo.es

3.2 Categorías

CATEGORIA	EDAD
ALEVÍN	Nacidos en 2010 y 2011
INFANTIL	Nacidos en 2008 y 2009
CADETE	Nacidos en 2006 y 2007
JUNIOR	Nacidos en 2004 y 2005
SENIOR	Sin límite de edad
VETERANO/A	Nacidos entre 1978 y 1987
MASTER	Nacidos en 1977 y anteriores
OPEN ROJO	Sin límite de edad (Nivel avanzado)
OPEN NARANJA	Sin límite de edad (Nivel medio)
OPEN AMARILLO	Nacidos en 2012 y posteriores (Iniciación)

3.3 Cuotas de inscripción

CATEGORIA	CUOTAS POR CADA DÍA DE COMPETICIÓN	
	Categorías en SICO	Precio
ALEVÍN	M-12 / F-12	2,50 €
INFANTIL	M-14 / F-14	2,50 €
CADETE	M-16 / F-16	2,50 €
JUNIOR	M-18 / F-18	2,50 €
SENIOR	M/F-20 , M/F-21 , ÉLITE	6 €
VETERANO/A	M/F-35 , M/F-40	6 €
MASTER	M/F-45 , M/F-50 , M/F-55	6 €
OPEN ROJO	M-21B / F-21B	6 €
OPEN NARANJA	OPEN NARANJA	1 €
OPEN AMARILLO	U-10, OPEN FAMILIAR	1 €

- Los participantes de la Competición Provincial de Deporte en Edad Escolar de **Cuenca** quedan exentos de pagar la inscripción.
- Los participantes **NO FEDERADOS** tendrán que abonar 3€/día en concepto de licencia de un día además de la cuota de inscripción correspondiente.

4. Normas generales

La organización de este evento corre a cargo del Club ORIENTIJOTE, y la prueba se regirá (con carácter general) por los Reglamentos de Orientación de la FECAMADO y de la FEDO vigentes para la temporada 2022 así como el reglamento XIV Circuito Provincial de Orientación Diputación de Cuenca 2022.

La participación en la competición supone la aceptación de estas normativas y su desconocimiento no será motivo de disculpa ante posibles incumplimientos o reclamaciones.

- Los participantes deben seguir en todo momento las instrucciones de los jueces y personal de la organización.
- Se ruega mantener silencio en la zona de salida para evitar la pérdida de concentración de otros corredores.

- Es responsabilidad de los corredores comprobar que el número del sistema Sportident que figura tanto en listados como en su dorsal es el correcto.
- El corredor es responsable de usar las estaciones de “limpiar” y “comprobar” para borrar los datos de competiciones anteriores de su SI.
- También es responsabilidad del corredor coger el mapa correspondiente a su categoría.
- Una vez cruzada la línea de meta ningún participante puede volver a entrar en la zona de competición, ni ayudar a otros competidores que no hayan finalizado.
- Aunque no se complete el recorrido, **es OBLIGATORIO pasar por meta y notificar el abandono** para poder tener un seguimiento de aquellos corredores que aún están en carrera.

Los mapas no se recogerán en meta, se apela al “Juego Limpio”.

Los participantes deberán de actuar con **deportividad y honestidad**, no podrán recibir ayuda externa, excepto en casos de lesión o peligro.

Se espera de los corredores el **máximo respeto y cuidado del medio ambiente**.

5. Horas de salida

Se asignarán horas de salida a los corredores, cuya publicación se hará el miércoles 26 de enero en las páginas web oficiales y se les dará publicidad mediante las redes sociales.

<http://corientaciondipucuenca.com>

<http://fecamado.org>

<http://www.facebook.com/orientijote/>

Solo se atenderán peticiones de hora de salida siempre que sea por una causa justificada y cuando sea posible.

Para solicitar horas de salida, mandar un email a cesarvalletortola@yahoo.es indicando el motivo.

6. Información técnica

El terreno por el que discurre la carrera es un encinar bastante limpio de matorral bajo con algunas zonas de pino de repoblación, todo ello delimitado por tierras de cultivo. El mapa es muy rápido gracias a su prácticamente desnivel nulo y la gran afluencia de elementos en los que apoyarse.

6.1. Zonas prohibidas

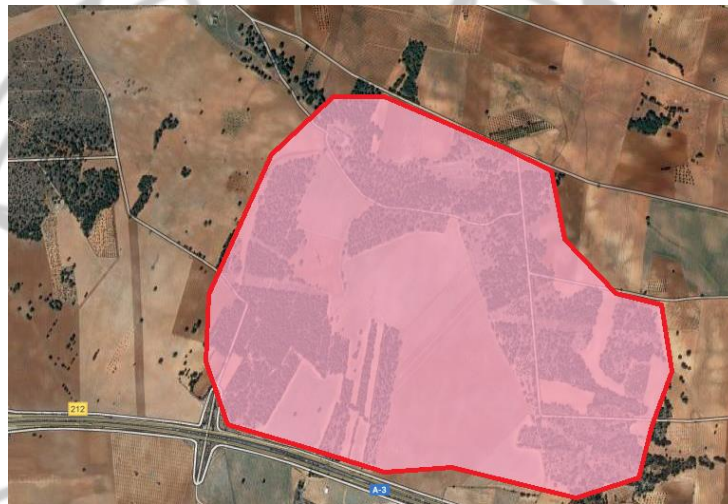

6.2. Acceso a la zona de competición y aparcamiento

Desde la carretera CM-220 dirección hacia Motilla, en la glorieta pasando la gasolinera La Gaviota, sale un camino a la derecha que da acceso al punto limpio de dicha localidad, estará indicado mediante carteles visibles.

Coordenadas Google Maps del centro de competición: 39.54452 , -1.88213

El aparcamiento está situado al lado del centro de competición. No hay presalida.



6.3. Distancias y desniveles

RECORRIDOS	DISTANCIA MEDIA (LA ARBOLEDA)			
	CATEGORIA	DISTANCIA	DESNIVEL	Nº BALIZAS
R1	SEN-M	5340	10	20
R2	SEN-F/VET-M	4700	10	17
R3	VET-F/JUN-M	4230	10	16
R4	MAST-M/JUN-F	3780	10	14
R5	MAST-F/INF-F	3060	10	13
R6	CADT-M/O-ROJO	3400	10	13
R7	CADT-F/INF-M	2400	10	12
R8	ALEVIN M/F	1550	10	9
R9	O-AMARILLO	1520	10	7
R10	O-NARANJA	3160	10	12

6.4. Descripción de controles

Debido a la situación sanitaria actual, y con el fin de disminuir el contacto entre corredores y organización, las descripciones de control de la prueba se colgarán en la página web <http://corientaciondipucuenca.com> el miércoles día 26 de enero para que los participantes las puedan imprimir.

6.5. Sistema de cronometraje

Se utilizará el sistema de control de tiempos Sportident, además todo el que lo desee podrá utilizar también el sistema **SI-AIR**.

Aquellas personas que no dispongan de tarjeta SI, se la alquilará la organización por el precio de 3€. Quien no la devuelva, tendrá que pagar el coste de la misma.

7. Seguimiento de la prueba y clasificaciones

Resultados online en directo de todas las categorías a través de <http://liveresultat.orientering.se>

La clasificación de la 1ª Prueba del XIV Circuito Provincial de Orientación Diputación de Cuenca 2022 se hará mediante puntos obtenidos a partir de la siguiente fórmula: $((\text{tiempo del ganador en segundos})/(\text{tiempo del participante en segundos}))$. Dicha clasificación se publicará en:

<http://corientaciondipucuenca.com>

<http://fecamado.org>

<http://www.facebook.com/orientijote/>

8. Premios

1ª PRUEBA XIV CIRCUITO PROVINCIAL DE ORIENTACION			
CATEGORÍA	1ª Posición	2ª Posición	3ª Posición
ALEVÍN	Medalla	Medalla	Medalla
INFANTIL	Medalla	Medalla	Medalla
CADETE	Medalla	Medalla	Medalla
JUNIOR	Medalla	Medalla	Medalla
SENIOR	Medalla	Medalla	Medalla
VETERANO/A	Medalla	Medalla	Medalla
MASTER	Medalla	Medalla	Medalla
OPEN ROJO	Medalla	Medalla	Medalla
OPEN NARANJA	Medalla	Medalla	Medalla
OPEN AMARILLO	Medalla	Medalla	Medalla

La entrega de premios será en el Centro de Competición.

9. Protocolo COVID

Todo participante tendrá que ser conocedor/a del protocolo anticovid recomendados por el CSD y cuyo enlace adjuntamos.

<https://fecamado.org/wp-content/uploads/2020-PROCOLO-Y-REFUERZO-FEDO.pdf>

- Los corredores no podrán permanecer en la zona de competición más allá del tiempo necesario para tomar la salida a tiempo, realizar su recorrido y descargar. Con ello se quiere evitar la acumulación de personas sobre todo en la zona de presalida y descargas.
- No se entregarán dorsales ni descripciones de control.
- El uso de mascarilla es obligatorio en todo momento excepto durante el transcurso de la carrera.
- **NOTA IMPORTANTE:** No habrá avituallamiento líquido en el terreno de competición ni en meta por parte de la organización.

PROTOCOLO EN SALIDAS

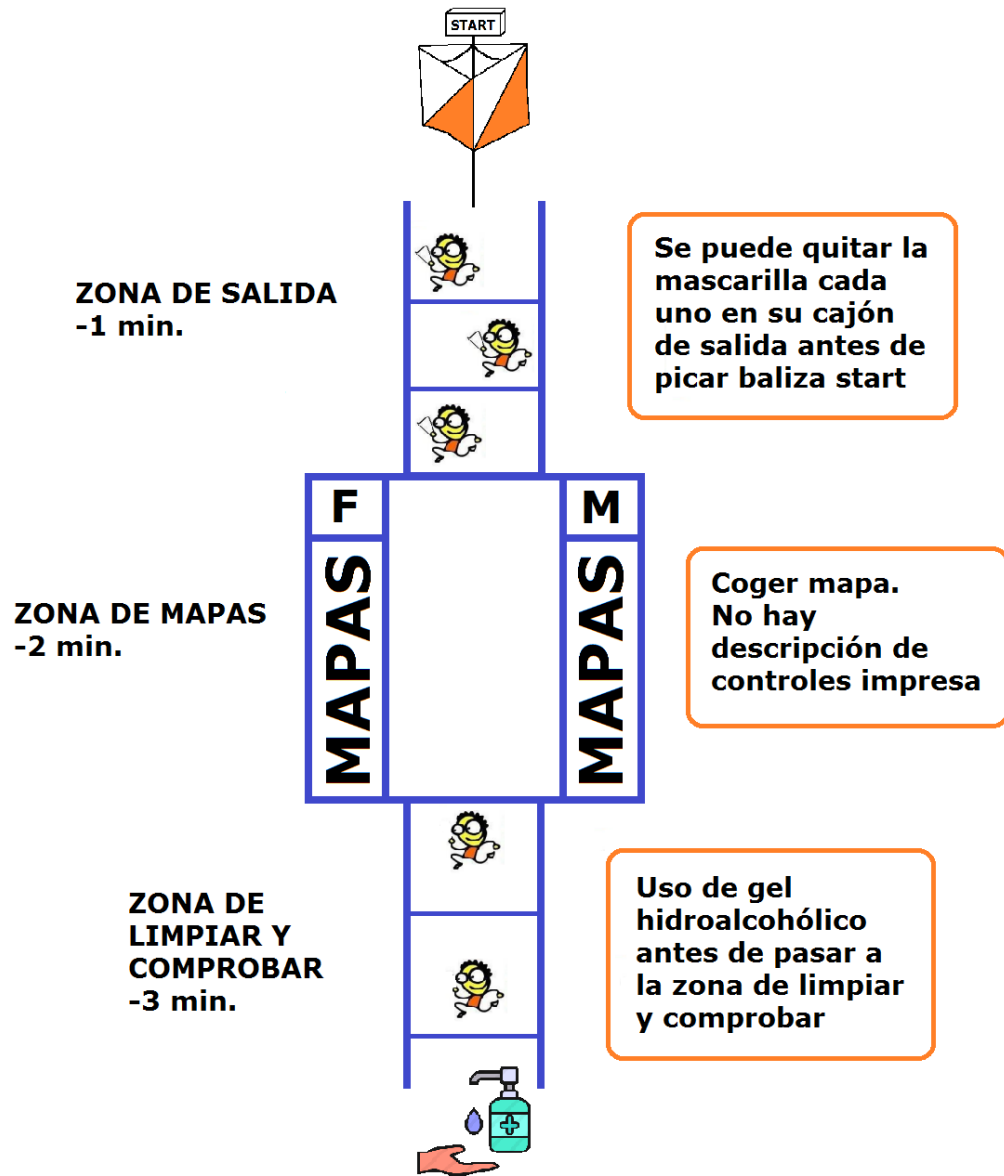

PROTOCOLO EN META

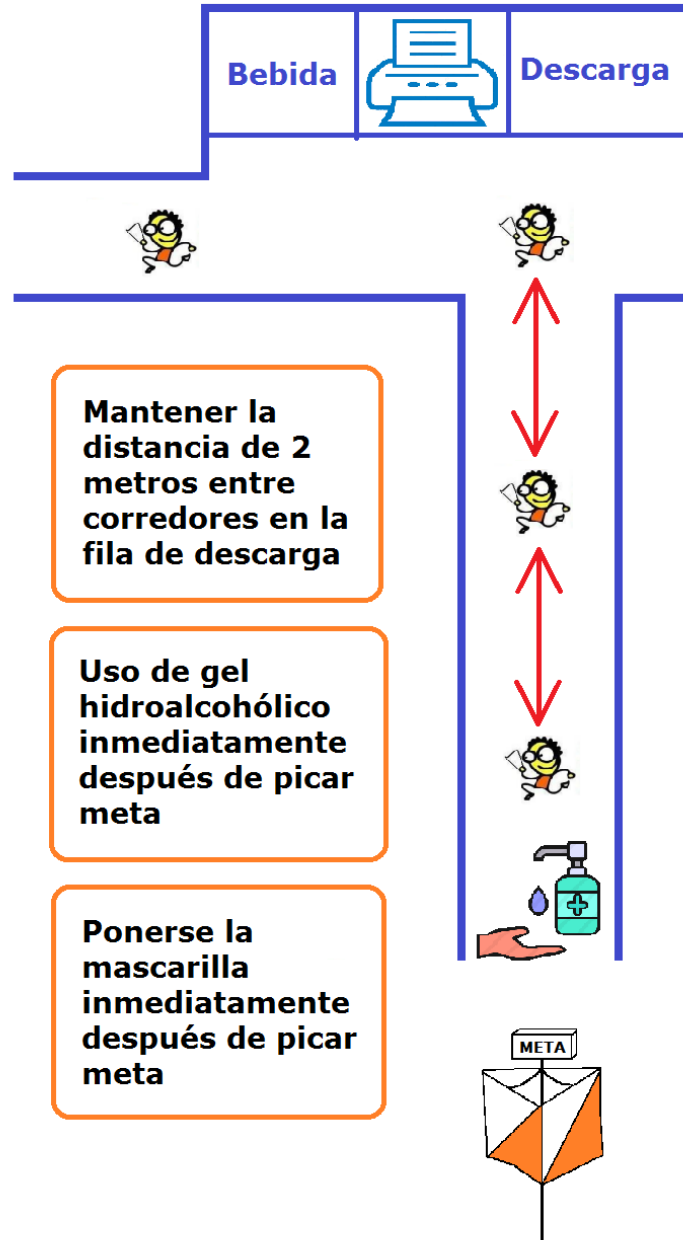

10. Comité organizador

Director de la Prueba: César Valle Tórtola
Secretaría: M^ª José Gascón Valera
Técnico Sportident: César Valle Tórtola
Cartografía: Juan Virgilio Carrilero Sevilla
Trazador: César Valle Tórtola y Manuel Díaz González
Jueces de salida: Felipe González, Jesús Megias, Marta Martínez y Lourdes Martínez
Equipo de campo: José Ignacio Zamora, Ylenia Poveda y Manuel Díaz
Responsable equipo logístico: Ramón Poveda
Aparcamiento y avituallamiento: Mario Navarro y Yerai Ponce
Medios audiovisuales: CLUB ORIENTIJOTE – BUENAVISTA INTERNACIONAL
Impresión de mapas: Graficas Serial (La Roda – Albacete)

11. ORGANIZA



12. ENTIDADES



DIPUTACIÓN PROVINCIAL DE CUENCA



Excmo. Ayto. de
Motilla del Palancar



Castilla-La Mancha



13. PATROCINADORES

