

I CROSS NACIONAL VILLANUEVA DE LA TORRE

Reglamento de la competición

Art. 1º. El Exmo. Ayuntamiento de Villanueva de la Torre, con la colaboración de la Junta de Comunidades de Castilla la Mancha, Club Atletismo Unión Guadalajara, Club Atletismo Villanueva de la Torre y la Excm. Diputación Provincial de Guadalajara, por delegación de la Federación de Atletismo de Castilla La Mancha, organizan el *I CROSS NACIONAL VILLANUEVA DE LA TORRE*, junto con el III Campeonato Autonómico de Relevos Mixto, el XXV Campeonato Autonómico Máster Individual y por Clubes, y la 1ª Jornada del Campeonato Provincial en Edad Escolar de Guadalajara.

Tendrá lugar el domingo 17 de Octubre 2021, a partir de las **10:00 horas**, en el circuito Parque 'El Mirador' situado en la Calle Mirador del Henares, s/n, 19209 en Villanueva de la Torre (Guadalajara).

Esta prueba, se encuentra incluida en el Calendario Nacional de la Real Federación Española de Atletismo (RFEA) y en el Calendario Regional de la Federación de Atletismo de Castilla La Mancha (FACLM).

Art. 2º. En dicha competición se establecerán las siguientes categorías, horarios y distancias:

Apertura cámara llamadas	Cierre cámara llamadas	Hora	Categorías	Nacidos	Distancia	Vueltas
09:45	09:55	10:00	Sub14 Fem.	2008 – 2009	2.050	1A + 1B
10:00	10:10	10:15	Sub14 Masc.	2008 – 2009	2.050	1A + 1B
10:15	10:25	10:30	Relevos Mixto	2003 y ant.	6.000 m	4 B
10:45	10:55	11:00	Sub16 Fem.	2006 – 2007	2.600	2A + 1B
11:00	11:10	11:15	Sub16 Masc.	2006 – 2007	2.600	2A + 1B
11:15	11:25	11:30	Sub18 Fem.	2004 – 2005	3.550	1A + 2B
11:35	11:45	11:50	Sub18 Masc.	2004 – 2005	3.550	1A + 2B
11:50	12:05	12:10	Máster-Absoluto-Sub20 Fem.	2003 y ant.	4.500	3B
11:55	12:05	12:10	Cross Popular Fem.	2003 y ant.	4.500	3B
12:25	12:35	12:40	Máster-Absoluto-Sub20 Masc.	2003 y ant.	6.000	4B
12:25	12:35	12:40	Cross Popular Masc.	2003 y ant.	6.000	4B
12:55	13:05	13:10	Sub12 Fem.	2010 - 2011	1.100	2A
13:00	13:10	13:15	Sub12 Masc.	2010 – 2011	1.100	2A
13:05	13:15	13:20	Sub10 Fem.	2012/13/14	550	1A
13:10	13:20	13:25	Sub10 Masc.	2012/13/14	550	1A

La prueba se compone de cuatro circuitos: A (550m) - B (1.500m)

Art. 3º. Las pruebas serán controladas por el Comité de Jueces de la Federación de Atletismo de Castilla La Mancha. Para TODAS las pruebas, los atletas deberán de presentar documento acreditativo de su identidad mediante DNI, pasaporte, Licencia Federativa de la RFEA o Licencia Federativa Territorial.

Art. 4º. Todos/os los/as atletas participantes deberán tener en vigor la Licencia Federativa Nacional o Territorial de Castilla La Mancha y/o estar dados de alta en el Programa "Somos Deporte 3-18" de la Junta de Comunidades de Castilla La Mancha para la presente temporada



I CROSS NACIONAL VILLANUEVA DE LA TORRE

2021/2022. Para la participación en el I Cross Nacional Villanueva de la Torre, las inscripciones se deberán realizar de la siguiente manera:

- Inscripciones de **atletas con licencia federativa** (nacional o territorial CLM) se realizarán a través de la EXTRANET (ISIS) o Portal del Atleta de la RFEA.
- Los **atletas independientes con licencia federativa** (nacional o territorial por Castilla La Mancha) a través del Portal del Atleta de la RFEA o mandar un correo electrónico a competicion@faclm.com.
- **Atletas/Clubes Jornada Campeonato Provincial en Edad Escolar de Guadalajara**. Completar Excel (disponible en la web www.faclm.com y www.caug.es) y enviar a competicion@faclm.com.
- **Cross Popular** a través de la plataforma de pago la Federación de Castilla La Mancha en su web www.faclm.com. La prueba tendrá un coste de 3.00€ (+0,25 cts).

Las inscripciones finalizaran el LUNES 11 de OCTUBRE 2021 a las 14:00h.

No se admitirán inscripciones fuera de plazo.

Los dorsales se entregarán el día de la prueba, hasta 30 minutos antes del comienzo de cada prueba en la zona de secretaría.

Art. 5º. Todos los atletas participantes en el III Campeonato Autonómico Relevó Mixto y XXV Campeonato Autonómico Máster Individual y por Clubes, deberán tener en vigor la licencia federativa nacional o territorial de Castilla la Mancha para la presente temporada 2021. *Podrán participar en la Prueba del Relevó Mixto, clubes y atletas de otras comunidades autónomas, con licencia federativa nacional en vigor.*

Art. 6º. Se establecerá una clasificación individual. En las pruebas Máster, Absoluta, Sub20, Cross Popular Masculino y Femenino de salida conjunta, se realizará una clasificación conjunta y otra dividida por categorías. Se establecerá una clasificación conjunta y una individual en relación con la Jornada del Campeonato Provincial de Guadalajara en Edad Escolar en las categorías Sub10-12-14-16 y 18. Los resultados oficiales de la competición se publicarán en la página web de la organización: www.caug.es - www.faclm.com y www.rfea.es

Art. 7º. Premios:

TODAS LAS CATEGORÍAS / FEMENINO Y MASCULINO			
INDIVIDUAL – I CROSS NACIONAL			
1º	Trofeo - Medalla		
2º	Trofeo - Medalla		
3º	Trofeo - Medalla		
CATEGORÍA MÁSTER / FEMENINO Y MASCULINO			
INDIVIDUAL		CLUBES	
1º	Medalla	1º	Trofeo
2º	Medalla	2º	Trofeo
3º	Medalla	3º	Trofeo

*Las medallas serán entregadas en relación con la Jornada del Campeonato Provincial en Edad Escolar de Guadalajara.



I CROSS NACIONAL VILLANUEVA DE LA TORRE

Art. 8º. Todo atleta clasificado en los primeros lugares deberá tener dispuesta la documentación acreditativa de su edad, en caso de que la organización se lo requiera.

Art. 9º. Será descalificado todo atleta que no cumpla con las distancias marcadas, desate los órdenes de los jueces o muestren actitudes antideportivas. Asimismo, podrán ser descalificados los atletas que no lleven prendido el dorsal en el pecho, visible y sin doblar o deteriorar.

Art. 10º. La Organización declina toda responsabilidad sobre los daños que con motivo de estas competiciones pudieran causar o causarse los participantes, salvo los derechos que cada atleta posee, a través de su licencia en vigor, con su entidad aseguradora.

Art. 11º. Todo lo no previsto o reflejado en este Reglamento se resolverá según el Manual Oficial de la Federación Internacional de Atletismo Aficionado (IAAF) o de los reglamentos de la Real Federación Española de Atletismo (RFEA) o del criterio final de la Organización.

Art. 12º. Todos los atletas por el hecho de inscribirse en alguna de las pruebas programadas darán por aceptado el presente Reglamento. Además, por el hecho de participar, el atleta autoriza a que sus datos y posibles imágenes suyas, sean publicados en medios escritos y audiovisuales.

Circuito:

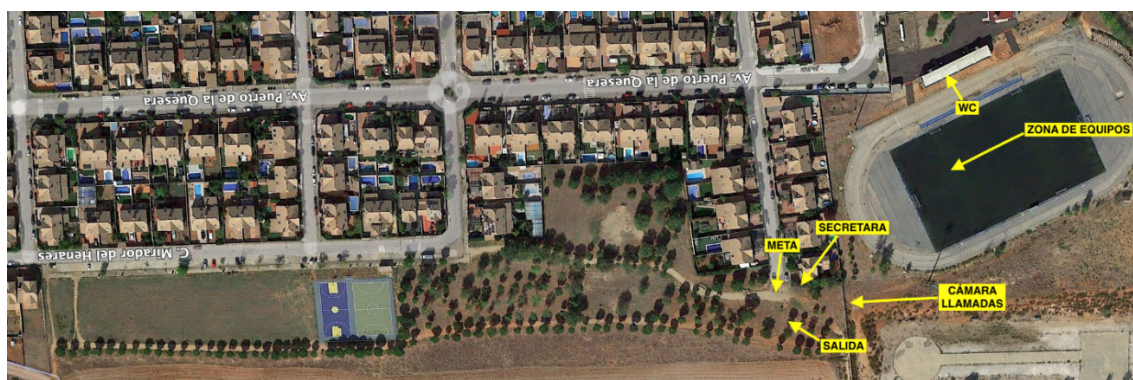

I CROSS NACIONAL VILLANUEVA DE LA TORRE

Contacto:

Club Atletismo Unión Guadalajara	www.caug.es / club@caug.es
Mario Peinado (Director competición)	mariopeinado19@gmail.com / 680657583
FACLM	www.faclm.com / competición@faclm.com

